

PC = 9.00m
Coupe BB'

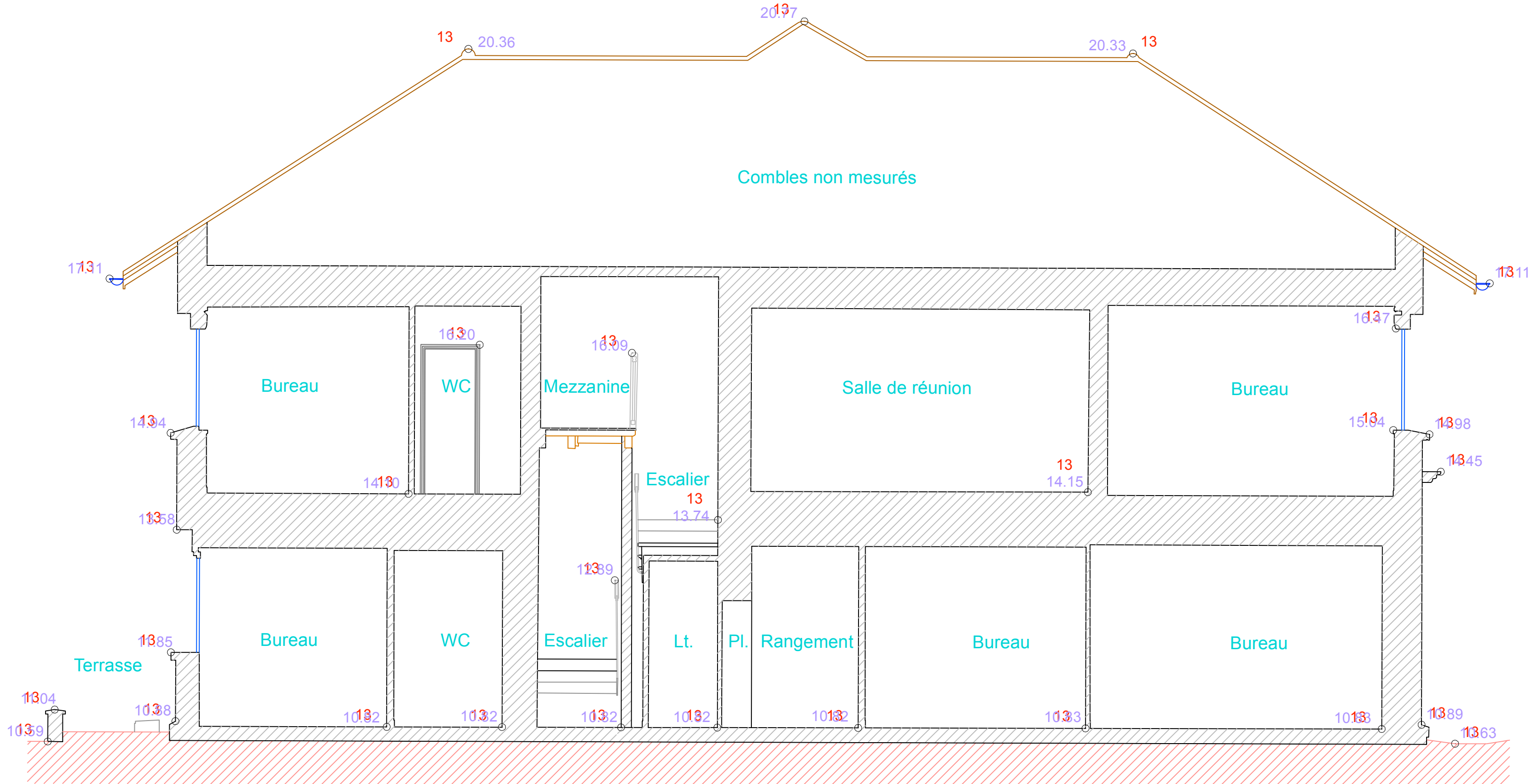

PC = 9.00m
Coupe AA'

NOTA : La nature et composition des murs et cloisons ne sont pas définies sur ces documents, l'entreprise doit effectuer une visite de site et si nécessaire des sondages afin de vérifier leurs compositions

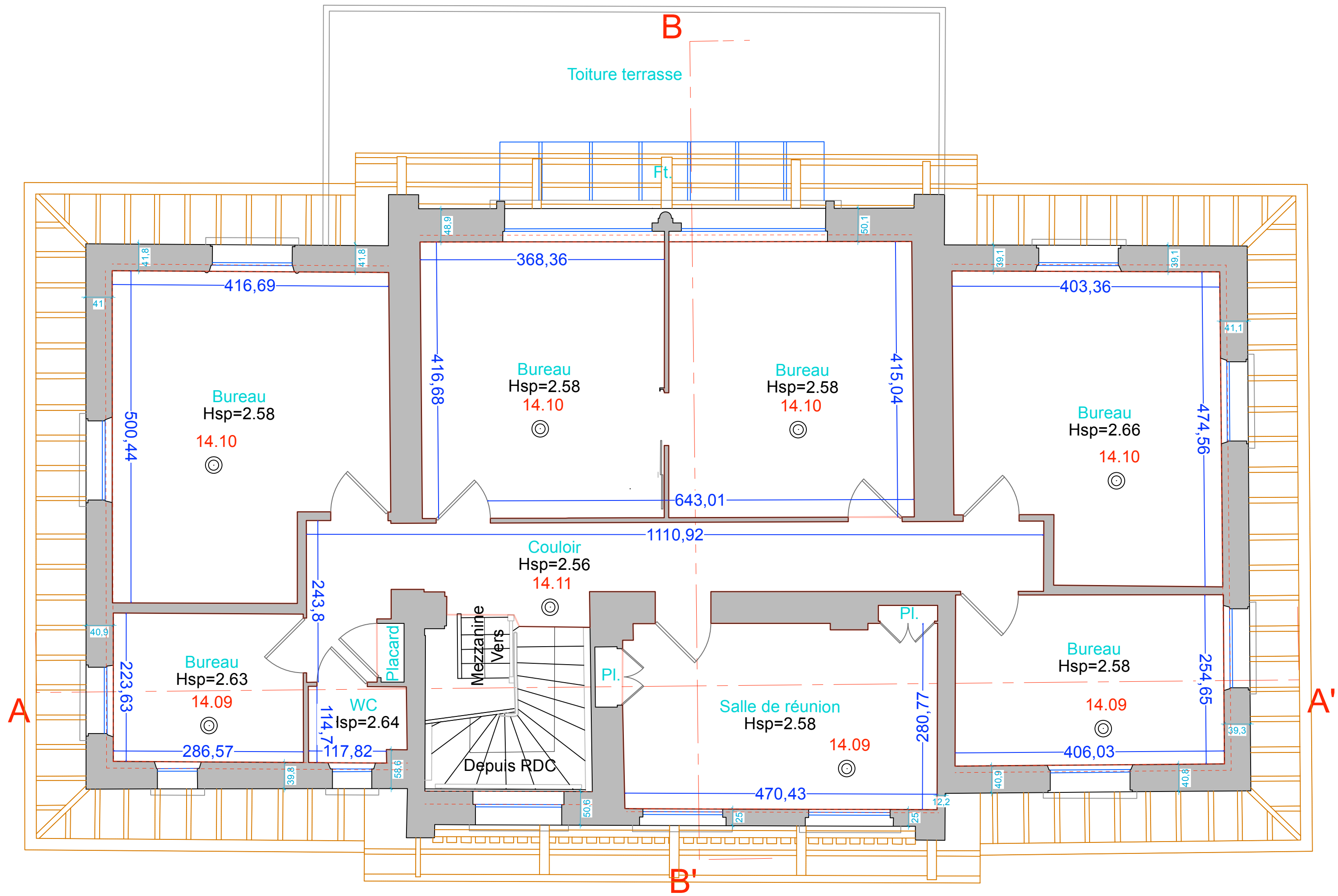

RELEVÉ GEOMETRE R+1

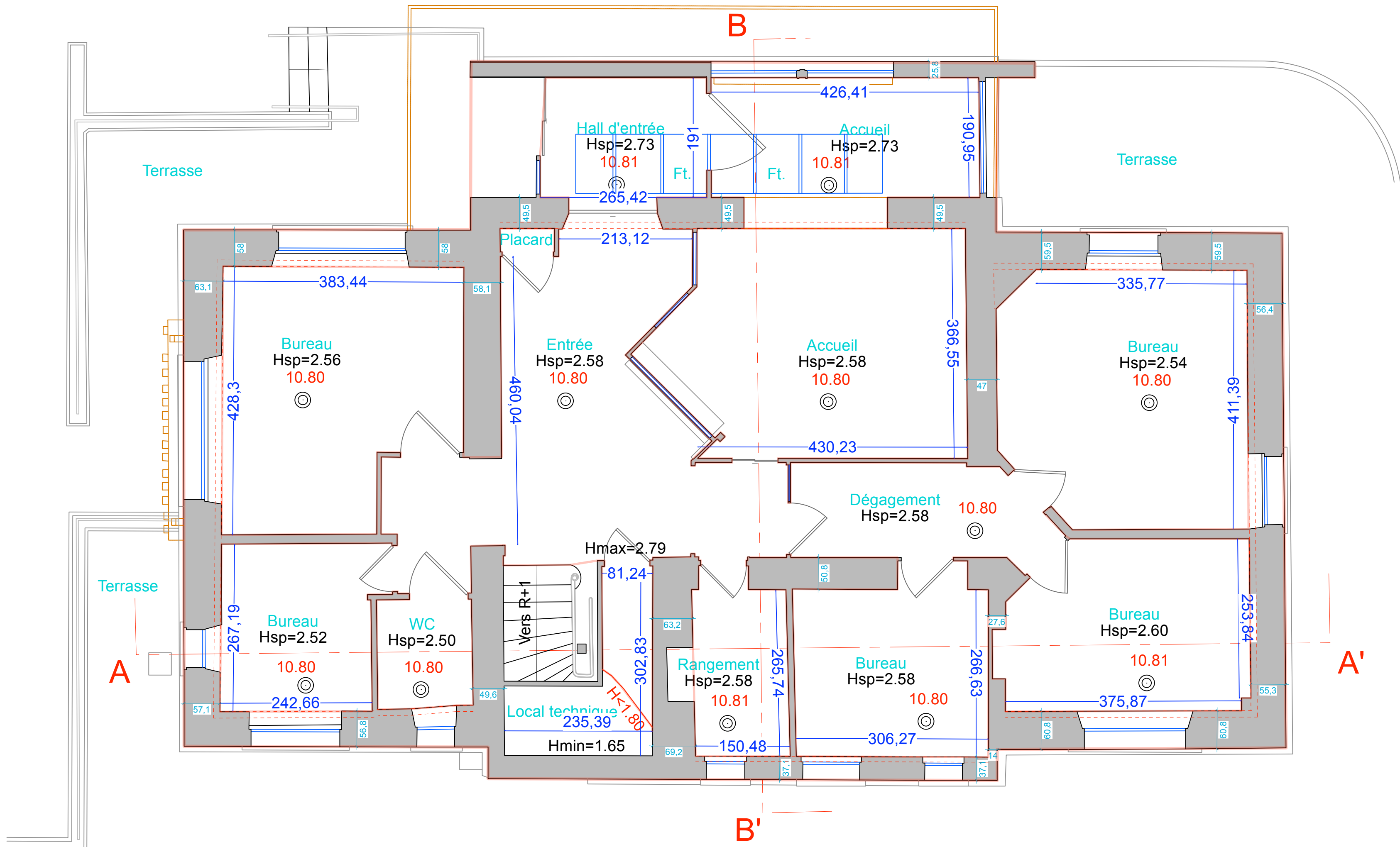

RELEVÉ GEOMETRE RDC

Assistance Publique - Hôpitaux de Paris Hôpital Marin de Hendaye Route de la Comiche BP 411 64704 HENDAYE		N° d'affaire : 202359 - APHP
PROJET DE REHABILITATION DU BATIMENT ADMINISTRATION		PRO-DCE
DOCUMENTS GEOMETRE ETAT DES LIEUX		Date: 25/05/2025 Echelle: 1/50° Dessinateur: Thomas
MAITRISE D'ŒUVRE :		
Architecte : Sas Thomas VIGNAU ARCHITECTE DESA 361, Allée du Campus - 64240 URT Tel: 05 59 59 63 00 84 Mail: contact@thomas-vignau-archite- cle.com	Bureau de Contrôle : QUALICONSULT M. Cyrille MOREAU 2830, Chemin de Sabalce 64100 BAYONNE Tel: 05 59 63 00 84 Mail: cyrille.moreau@qualiconsult.fr	
BET Fluides : CLIMELEC 6, Rue St Frédéric 64100 BAYONNE Tel: 05 59 59 63 00 84 Mail: y.mersan@bet-climelec.fr	Coordinateur SPS : QUALICONSULT M. Alain BROCHERIOU 2830, Chemin de Sabalce 64100 BAYONNE Tel: 05 59 63 00 84 Mail: alain.brocheriou@qualiconsult.fr	
BET Structure : 3MA-IC Hall A - 31 Avenue de l'Aquitaine 64100 BAYONNE Tel: 05 54 03 02 70 Mail: 3ma.sanpedro@groupe-ic.fr		